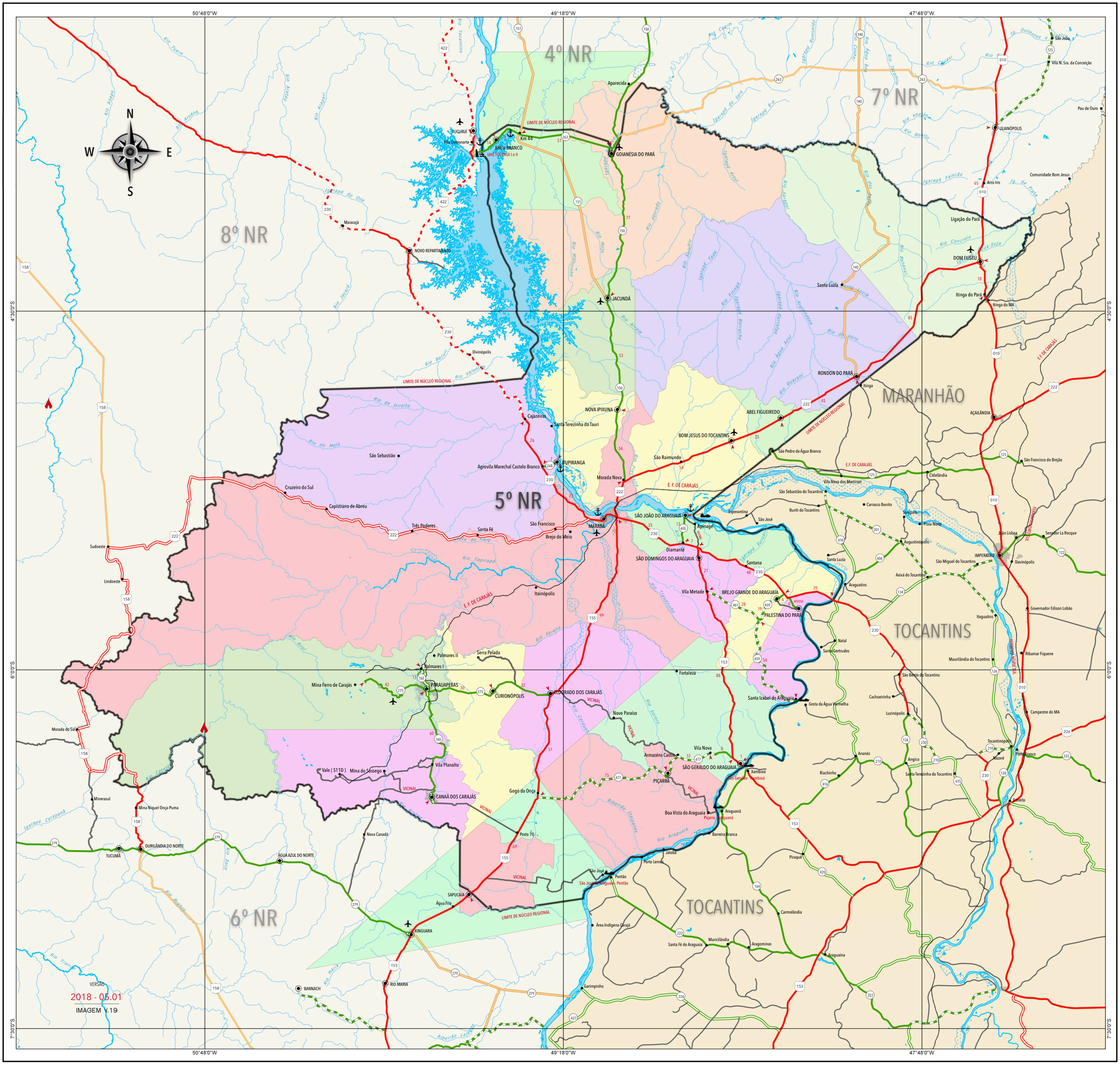
50°48'0"W
49°18'0"W
47°48'0"W
4°30'0"S
6°0'0"S
7°30'0"S
N
S
W
E
4º NR
7º NR
8º NR
5º NR
6º NR
MARANHÃO
TOCANTINS
TOCANTINS
LIMITE DE NÚCLEO REGIONAL
E. F. DE CARAJÁS
VICINAL
TUCURUÍ
Vila Eletronorte
BREU BRANCO
UHE TUCURUÍ I e II
Km 44
Aparecida
GOIANÉSIA DO PARÁ
JACUNDÁ
NOVO REPARTIMENTO
Maracajá
Divinópolis
NOVA IPIXUNA
Cajazeiras
Santa Terezinha do Tauri
ITUPIRANGA
Agrovila Marechal Castelo Branco
Morada Nova
São Raimundo
BOM JESUS DO TOCANTINS
ABEL FIGUEIREDO
São Pedro da Água Branca
RONDON DO PARÁ
Itinga
Santa Luzia
DOM ELISEU
Ligação do Pará
Itinga do Pará
Itinga do MA
ULIANÓPOLIS
Arco Íris
Comunidade Bom Jesus
Pau de Ouro
Vila N. Sra. da Conceição
São José
AÇAILÂNDIA
São Francisco do Brejão
Cidelândia
Vila Nova dos Martírios
São Sebastião do Tocantins
Carrasco Bonito
Buriti do Tocantins
Esperantina
São José
Sumaúma
Praia Norte
Augustinópolis
João Lisboa
Senador La Rocque
IMPERATRIZ
São Miguel do Tocantins
Davinópolis
Axixá do Tocantins
Araguatins
Santa Luzia
Itaguatins
Governador Edison Lobão
Ribamar Fiquene
Maurilândia do Tocantins
São Bento do Tocantins
Cachoeirinha
Luzinópolis
Campestre do MA
Tocantinópolis
Porto Franco
Nazaré
Ananás
Angico
Santa Terezinha do Tocantins
Riachinho
Estreito
Piraquê
Carmolândia
Araguaína
Aragominas
Muricilândia
Santa Fé do Araguaia
Área Indígena Carajá
Garimpinho
Barreira Branca
Jatobá
Porto Lemos
Boa Vista do Araguaia
Araguanã
Piçarra - Araguanã
São José
Pontão
São José - Araguanã - Pontão
Xambioá
São Geraldo - Xambioá
SÃO GERALDO DO ARAGUAIA
Armazéns Castro
Vila Nova
PIÇARRA
Santa Izabel do Araguaia
Grota da Água Vermelha
Fortaleza
Novo Paraíso
SÃO JOÃO DO ARAGUAIA
Apinagé
Diamante
SÃO DOMINGOS DO ARAGUAIA
Santana
Vila Metade
BREJO GRANDE DO ARAGUAIA
ACESSO
PALESTINA DO PARÁ
Natal
Santa Gertrudes
MARABÁ
São Francisco
Brejo do Meio
Santa Fé
Três Poderes
Capistrano de Abreu
Cruzeiro do Sul
São Sebastião
Sudoeste
Lindoeste
Itainópolis
Serra Pelada
Palmares II
Palmares I
PARAUAPEBAS
Mina Ferro de Carajás
CURIONÓPOLIS
ELDORADO DOS CARAJÁS
Vila Planalto
Vale (S11D)
Mina do Sossego
CANAÃ DOS CARAJÁS
Gogó da Onça
Posto 70
Nova Canaã
Morada do Sol
Minerasul
Mina Niquel Onça-Puma
TUCUMÃ
OURILÂNDIA DO NORTE
ÁGUA AZUL DO NORTE
SAPUCAIA
Água Fria
XINGUARA
RIO MARIA
BANNACH
VERSÃO
2018 - 05.01
IMAGEM V.19