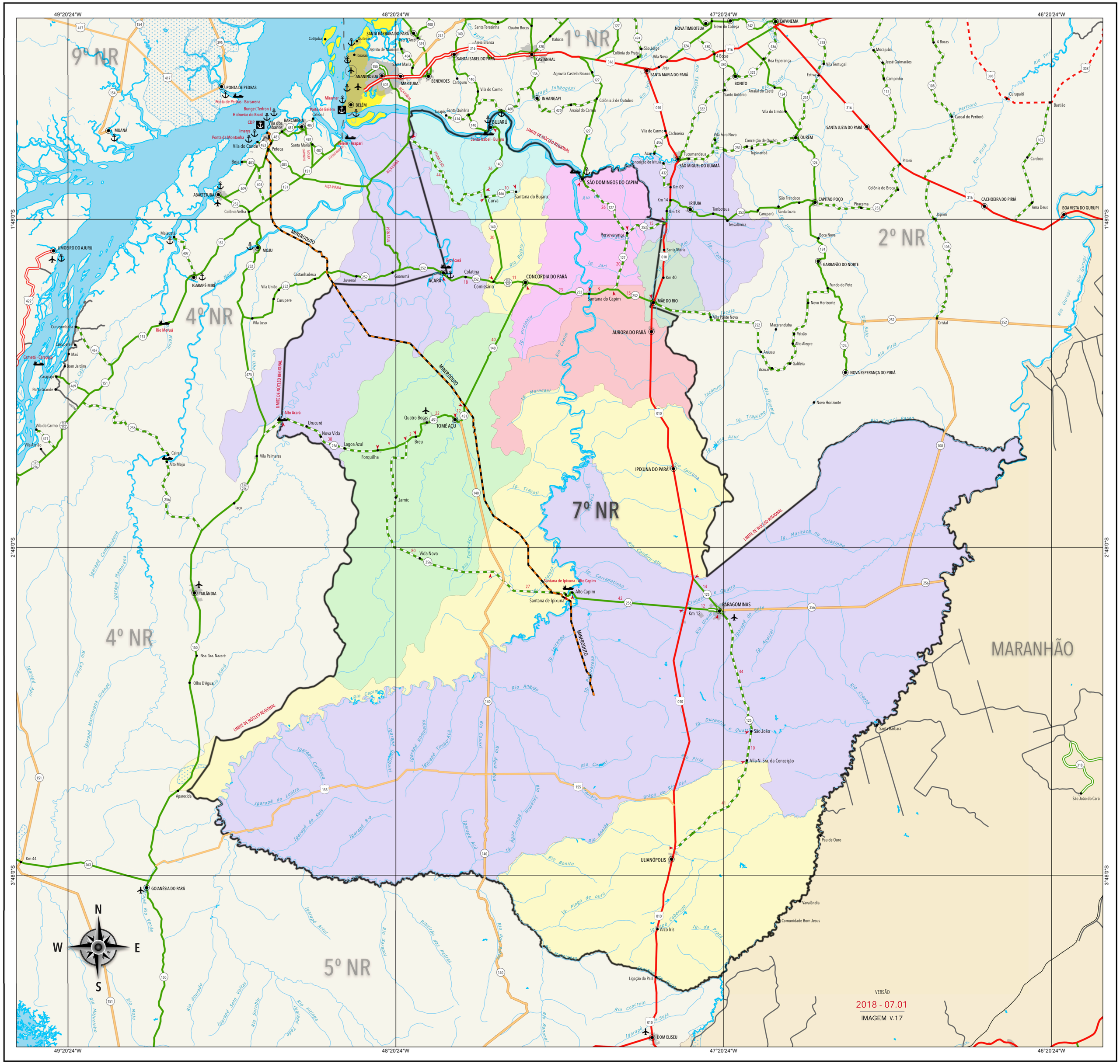
49°20'24"W
48°20'24"W
47°20'24"W
46°20'24"W
1°48'0"S
2°48'0"S
3°48'0"S
9º NR
1º NR
2º NR
4º NR
7º NR
5º NR
MARANHÃO
N
S
W
E
PONTA DE PEDRAS
MUANÁ
BARCARENA
Vila dos Cabanos
Vila do Conde
Peteca
Santa Maria
Beja
ABAETETUBA
Colônia Velha
Maiauatá
LIMOEIRO DO AJURU
MOJU
IGARAPÉ-MIRI
Curuçambaba
Curuperé
Maú
Bom Jardim
Carapajó
Porto Grande
Vila do Carmo
Vila Arieião
Cairari
Alto Moju
Iaçu
Vila Palmares
Vila Luso
Curupere
Vila União
Castanhadeua
Juvenal
Guarumã
Cotijuba
Outeiro
Icoaraci
Distrito de Murinim
Santa Maria
SANTA BÁRBARA DO PARÁ
Pau D'Arco
ANANINDEUA
BELÉM
Miramar
Ponta de Pedras - Barcarena
Bunge (Terfron)
Hidrovias do Brasil
CDP
Imerys
Ponta da Montanha
Ponta de Belém
Cafezal
Belém - Arapari
MARITUBA
BENEVIDES
Caraparu
Vila do Carmo
SANTA ISABEL DO PARÁ
Santa Terezinha
Quatro Bocas
Areia Branca
Tracajós
Santa Quitéria
BUJARU
Santa Isabel - Bujaru
Santana do Bujaru
Curva
CASTANHAL
Kalúcia
Agrovila Castelo Branco
INHANGAPI
Arraial do Carmo
Colônia 3 de Outubro
Colônia do Prata
São Jorge
Vila Nova
Jeju
SANTA MARIA DO PARÁ
NOVA TIMBOTEUA
Trevo do Cabeça
4 Bocas
BONITO
Santo Antônio
Arraial do Caeté
Vila do Limão
Boa Esperança
Estiva
Vila Tentugal
CAPANEMA
Mocajuba
Jesse Guimarães
Campinho
Curupaiti
Bastião
Cacoal do Peritoró
SANTA LUZIA DO PARÁ
OURÉM
Vila Furo Novo
Conceição de Ourém
Tupinanbá
Vila do Carmo
Cachoeira
Acará
Conceição de Irituia
Tucumandeua
SÃO MIGUEL DO GUAMÁ
SÃO DOMINGOS DO CAPIM
Km 09
Km 14
IRITUIA
Km 18
Timboteua
Tessalônica
Perseverança
Santa Maria
Km 40
MÃE DO RIO
Vila Ponte Nova
AURORA DO PARÁ
Colônia do Broca
Pitoró
Piracema
São Francisco
Santa Luzia
Caruparú
CAPITÃO POÇO
CACHOEIRA DO PIRIÁ
Japiim
Cardoso
Ama Deus
BOA VISTA DO GURUPI
Boca Nova
GARRAFÃO DO NORTE
Fundo do Pote
Novo Horizonte
Cristal
Maçaranduba
Paixão
Alto Alegre
Araúau
Galiléia
Araua
NOVA ESPERANÇA DO PIRIÁ
Novo Horizonte
IPIXUNA DO PARÁ
Rio Meruú
Cametá - Carapajó
Rio Moju
Rio Uaá
Rio Guamá
Rio Capim
Rio Bujaru
Rio Tracajás
Rio Tracajá
Rio Tracaiá
Rio Tracaiaí
Rio Tracaiaú
Rio Tracaiaúna
Rio Tracaiaúnas
Rio Tracaiaúnas
Rio Tracaiaúnas