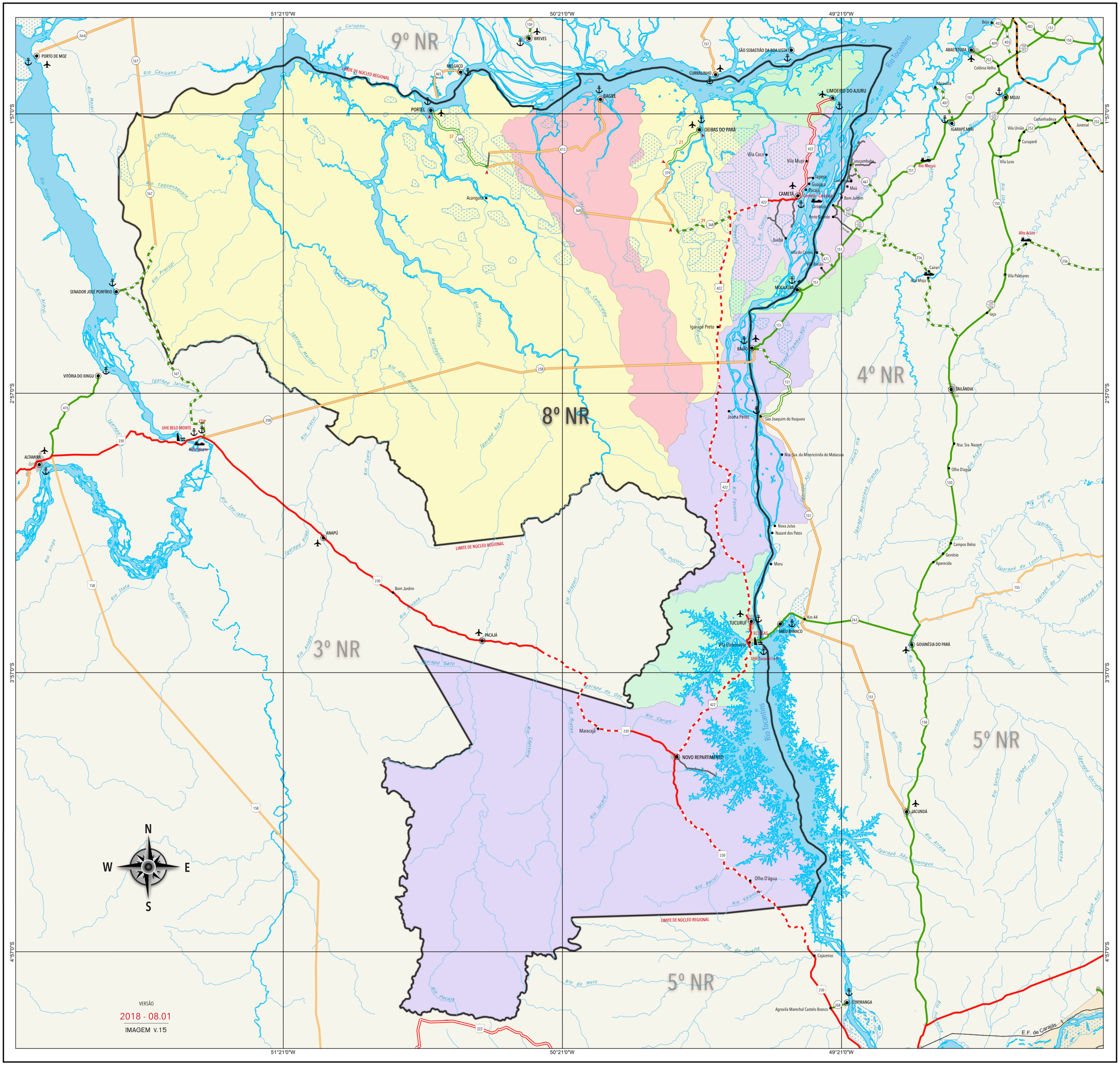
51°21'0"W
50°21'0"W
49°21'0"W
1°57'0"S
2°57'0"S
3°57'0"S
4°57'0"S
9º NR
8º NR
4º NR
3º NR
5º NR
5º NR
LIMITE DE NÚCLEO REGIONAL
PORTO DE MOZ
BREVES
MELGAÇO
PORTEL
BAGRE
SÃO SEBASTIÃO DA BOA VISTA
CURRALINHO
OEIRAS DO PARÁ
LIMOEIRO DO AJURU
ABAETETUBA
MOJU
IGARAPÉ MIRI
CAMETÁ
MOCAJUBA
BAIÃO
TAILÂNDIA
SENADOR JOSÉ PORFÍRIO
VITÓRIA DO XINGU
ALTAMIRA
UHE BELO MONTE
CDP
ANAPÚ
PACAJÁ
TUCURUÍ
BREU BRANCO
GOIANÉSIA DO PARÁ
JACUNDÁ
NOVO REPARTIMENTO
ITUPIRANGA
Rio Tocantins
Rio Xingu
Rio Pacajá
Rio Capim
Rio Guamá
Rio Moju
Rio Acará
Rio Meruú
Alto Acará
Vila Palmares
Castanhadeua
Juvenal
Curuperê
Vila União
Vila Luso
Colônia Velha
Beja
Maiauta
Vila Coco
Vila Mupi
Curuçambaba
Tapera
Guajará
Pacajá
Cametá / Carapajó
Maú
Bom Jardim
Carapajó
Porto Grande
Juaba
Vila do Carmo
Vila Alcião
Cairari
Alto Moju
Iaçu
Igarapé Preto
Joana Peres
São Joaquim do Ituquara
Nsa. Sra. da Misericórdia do Matacuia
Nsa. Sra. Nazaré
Olho D'água
Nova Jutas
Nazaré dos Patos
Moru
Campos Belos
Genésio
Aparecida
Km 44
Vila Eletronorte
ECLUSAS
UHE Tucuruí I e II
Bom Jardim
Maracajá
Olho D'água
Cajazeiras
Agrovila Marechal Castelo Branco
E.F. de Carajás
N
S
E
W
VERSÃO
2018 - 08.01
IMAGEM v.15