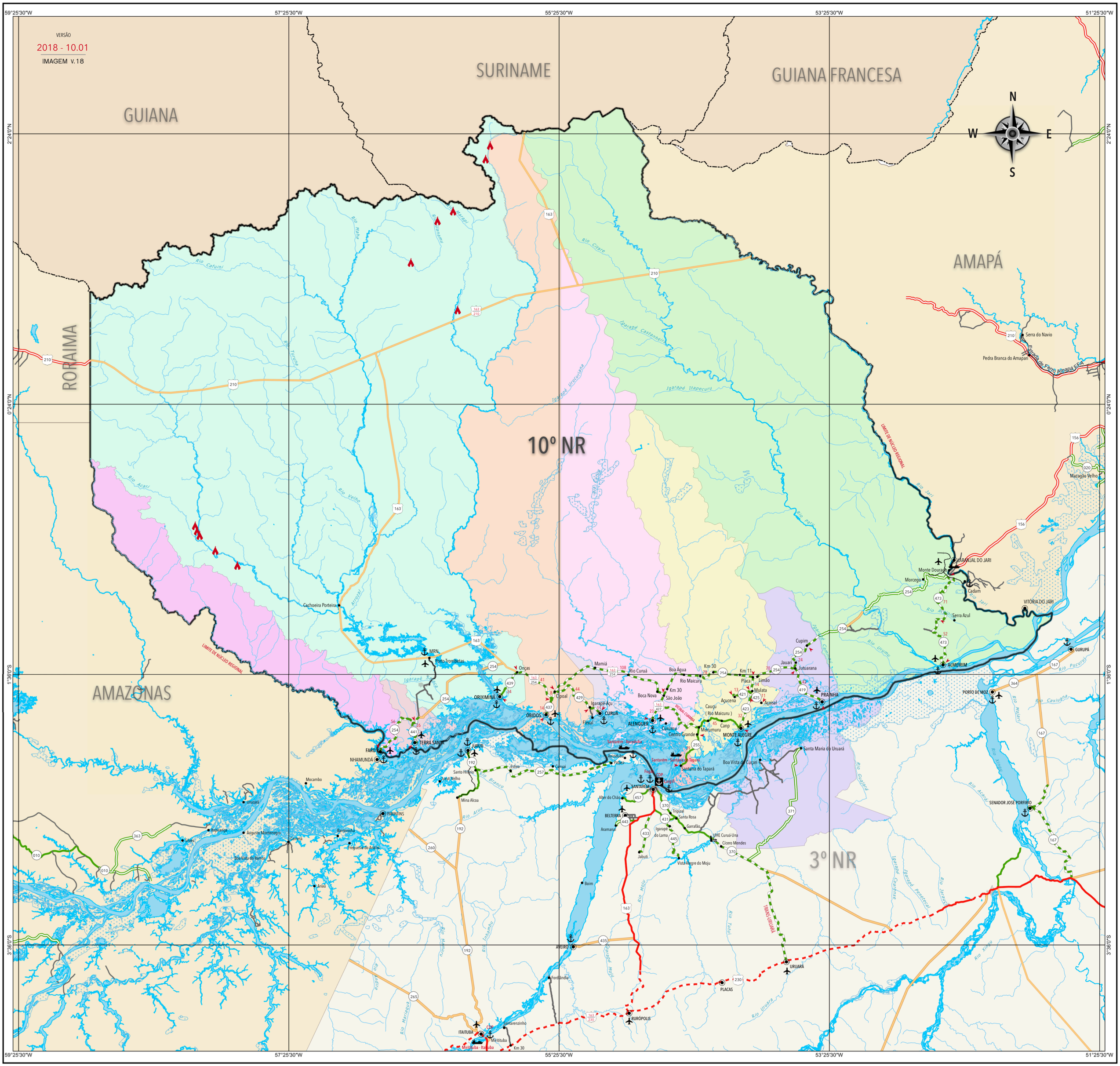
VERSÃO
2018 - 10.01
IMAGEM v.18
SURINAME
GUIANA FRANCESA
GUIANA
AMAPÁ
RORAIMA
AMAZONAS
10º NR
3º NR
N
S
W
E
59°25'30"W
57°25'30"W
55°25'30"W
53°25'30"W
51°25'30"W
2°24'0"N
0°24'0"N
1°36'0"S
3°36'0"S
LIMITE DE NÚCLEO REGIONAL
Serra do Navio
Pedra Branca do Amapari
Estrada de Ferro Amapá FF-A
Mazagão Velho
ARANJAL DO JARI
Monte Dourado
Morcego
Cadam
VITÓRIA DO JARI
Serra Azul
ALMEIRIM
GURUPÁ
PORTO DE MOZ
PRAINHA
Santa Maria do Uruará
SENADOR JOSÉ PORFÍRIO
URUARÁ
PLACAS
RURÓPOLIS
AVEIRO
Fordlândia
ITAITUBA
Miritituba
Santarenzinho
Km 30
Miritituba - Itaituba
MRN
Porto Trombetas
Cachoeira Porteira
ORIXIMINÁ
ÓBIDOS
Onças
Copoal
CURUÁ
Igarapé-Açu
Flexal
ALENQUER
Curumu
Centro Grande
Mamiá
Rio Curuá
Boa Água
Rio Maicuru
Km 30
São João
Boca Nova
Km 30
Km 11
Placa
Limão
Mulata
Açucena
Açaisal
Caucu
(Rio Maicuru)
Canp
Marumuru
MONTE ALEGRE
Boa Vista do Cuçari
Cupim
Jauari
Jutuarana
PRAINHA
FARO
NHAMUNDÁ
TERRA SANTA
JURUTI
Santo Hilário
Jurutí Velho
Mina Alcoa
Estiva
Curuai
Santarém - Abinodubá
Abinodubá
Fatoro
Santarém - Santana do Tapará
Santana do Tapará
Fogo
CDP
Cargill
SANTARÉM
Alter do Chão
BELTERRA
Aramanaí
Tipizal
Santa Rosa
Garrafão
Igarapé do Lama
UHE Curuá-Una
Cicero Mendes
Jabuti
Vista Alegre do Moju
Boim
Mocambo
Urucará
Silves
Itapiranga
Augusto Montenegro
Carneiro
Barreirinha
Freguesia do Andirá
Boa Vista do Ramos
Arauá
PARINTINS
Rio Branco
Rio Arua
Rio Andirá
Rio Maraguá
Rio Lanhanbu
Igarapé Moju
Rio Moju
Rio Tauri
TRANS-URUARÁ
Rio Uruara
Igarapé Ceuense
Igarapé Pentecoal
Rio Jaraqui
Rio Xingu
Rio Caxiuanã
Rio Malari
Rio Guajará
Rio Acará
Rio Pucuruí
Rio Urucurí
Igarapé Castanheira
Igarapé Itapecuru
Igarapé Urucurjana
Rio Cirare
Rio Jari
Rio Paru
Rio Acaú
Rio Velho
Rio Acaiú
Rio Turuna
Rio Mahe
Rio Uanamu
Rio Catuini
Arcoral
Igarapé Sa
Igarapé Caminhá
Igarapé Cajari
Rio Urucurí
Rio Pucuruí
Rio Caxiuanã
Rio Xingu
Rio Jaraqui
Rio Uruara
Rio Andirá
Rio Maraguá
Rio Lanhanbu
Rio Moju
Rio Tauri
Rio Branco
Rio Arua
Rio Acará
Rio Guajará
Rio Malari
Rio Caxiuanã
Rio Pucuruí
Rio Urucurí
Rio Jari
Rio Paru
Rio Acaú
Rio Velho
Rio Acaiú
Rio Turuna
Rio Mahe
Rio Uanamu
Rio Catuini
Arcoral
Igarapé Sa
Igarapé Caminhá
Igarapé Cajari
Igarapé Castanheira
Igarapé Itapecuru
Igarapé Urucurjana
Rio Cirare
163
210
156
254
167
364
371
370
257
192
260
265
230
435
433
445
457
443
431
255
439
441
437
429
427
421
425
423
419
473
010
363
020