

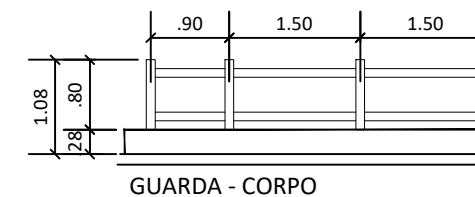

SEÇÃO 01 - LONGITUDINAL

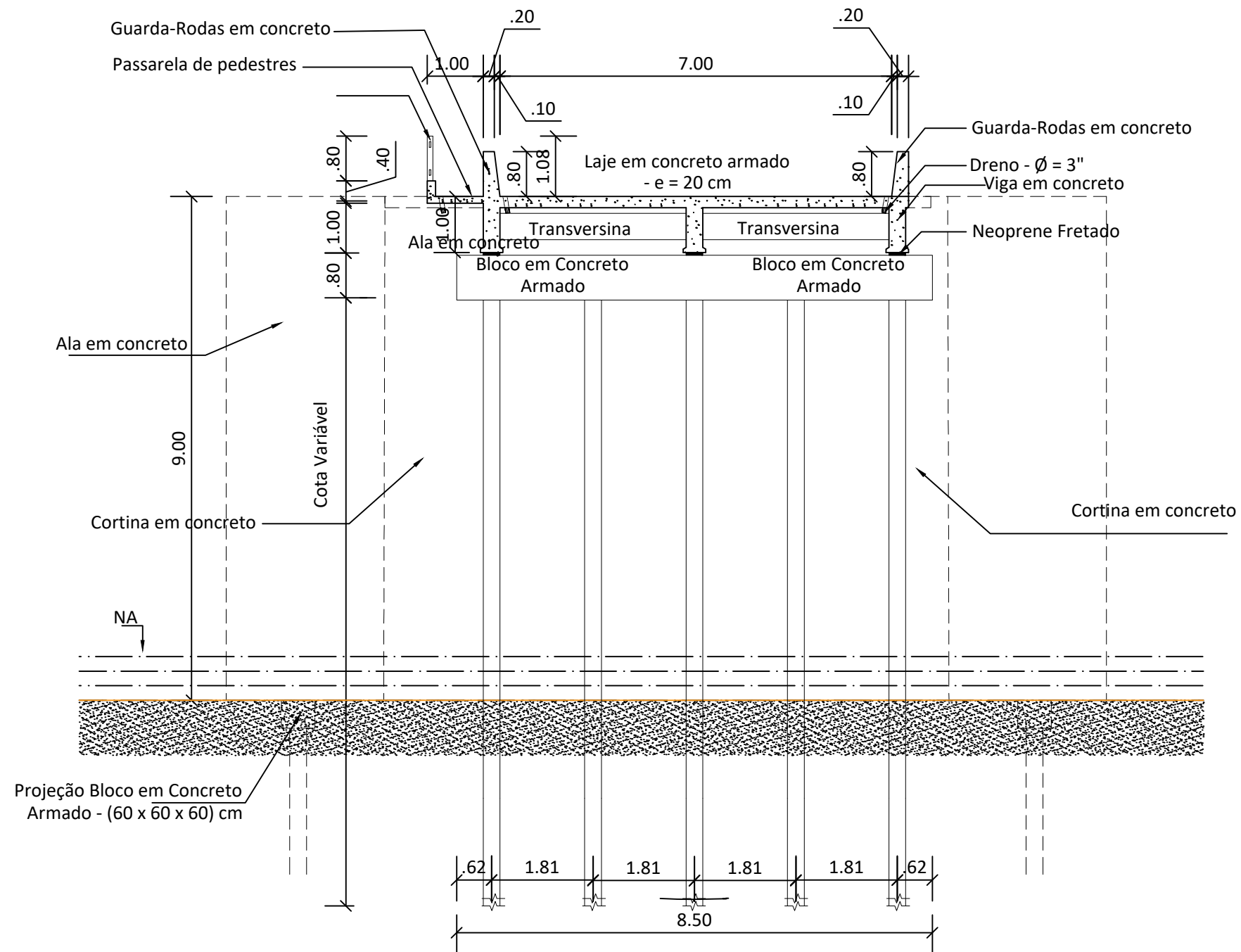

		GOVERNO DO ESTADO DO PARÁ SECRETARIA DE ESTADO DE TRANSPORTES DIRETORIA TÉCNICA DE TRANSPORTES			
CONSTRUÇÃO DE PONTE DE CONCRETO - COMPRIMENTO 50,00 METROS					
DIMENSÕES (50,00 m x 8,60m) x 9,00m		LOCAL MUNICÍPIO DE URUARÁ - 3ª NR. REGIÃO DO XINGÚ, VICINAL 180 N, KM 79 PONTE SOBRE O RIO TUTUÍ		CONTEÚDO - SEÇÃO 01 - LONGITUDINAL - SEÇÃO 02 - TRANSVERSAL	
DATA 02/2020		TÉCNICO RESPONSÁVEL _____		ESCALA PRANCHA SIT. ATUAL 02/02	
VERSÃO V-01		OPER. CAD VAGNER MOREIRA			