

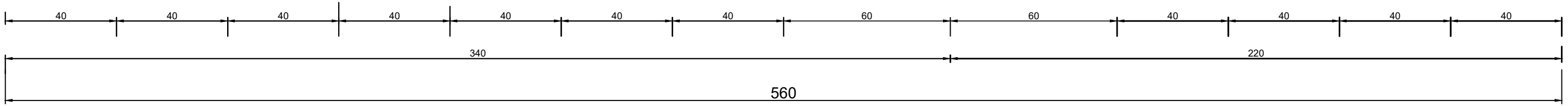

PONTE SOBRE O RIO CAPIM
CORTE LONGITUDINAL

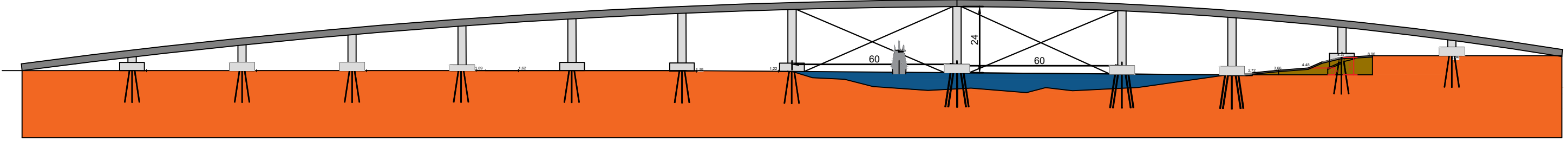

PONTE SOBRE O RIO CAPIM
CORTE LONGITUDINAL

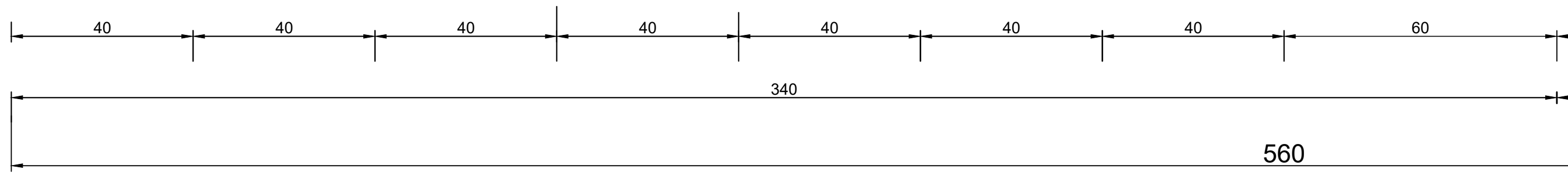
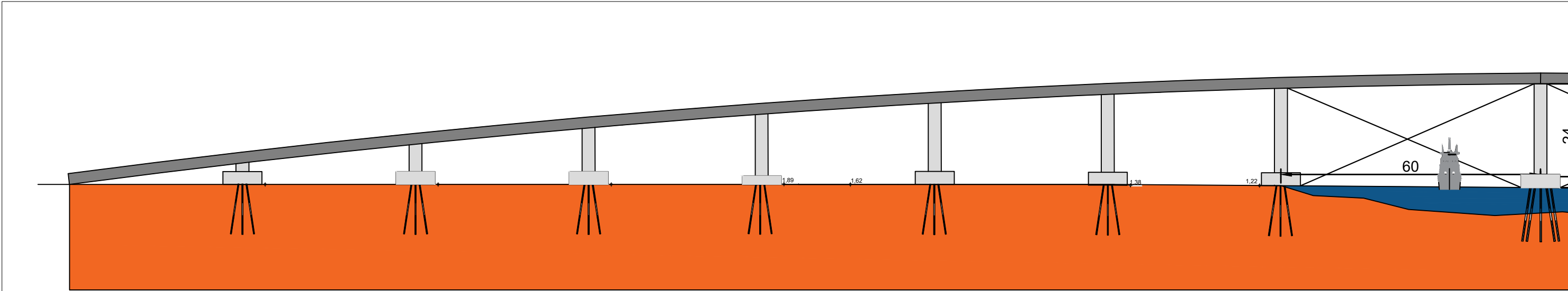

| | | | |
|---|--|-------------------------------------|---|
|  | GOVERNO DO ESTADO DO PARÁ SECRETARIA DE ESTADO DE TRANSPORTES DIRETORIA TÉCNICA DE TRANSPORTES | |  |
| | CONSTRUÇÃO DE PONTE MISTA (CONCRETO E AÇO) - 560,00 m x 10,00 m | | |
| DIMENSÕES (560,00 m x 10,00m) | LOCAL MUNICÍPIO DE PARAGOMINAS - 7º NR REGIÃO INTEGRAÇÃO RIO CAPIM PA-256 KM 107 SONRE RIO ALTO CAPIM | CONTEÚDO SEÇÃO 01 - LONGITUDINAL | ESCALA PRANCHA SIT. ATUAL 02/08 |
| DATA 04/2020 | TÉCNICO RESPONSÁVEL _____ | | |
| VERSÃO V-01 | | | |
| OPER. CAD VAGNER MOREIRA | | | |