

PA 112 (Identificações de áreas em um raio de 40 km)

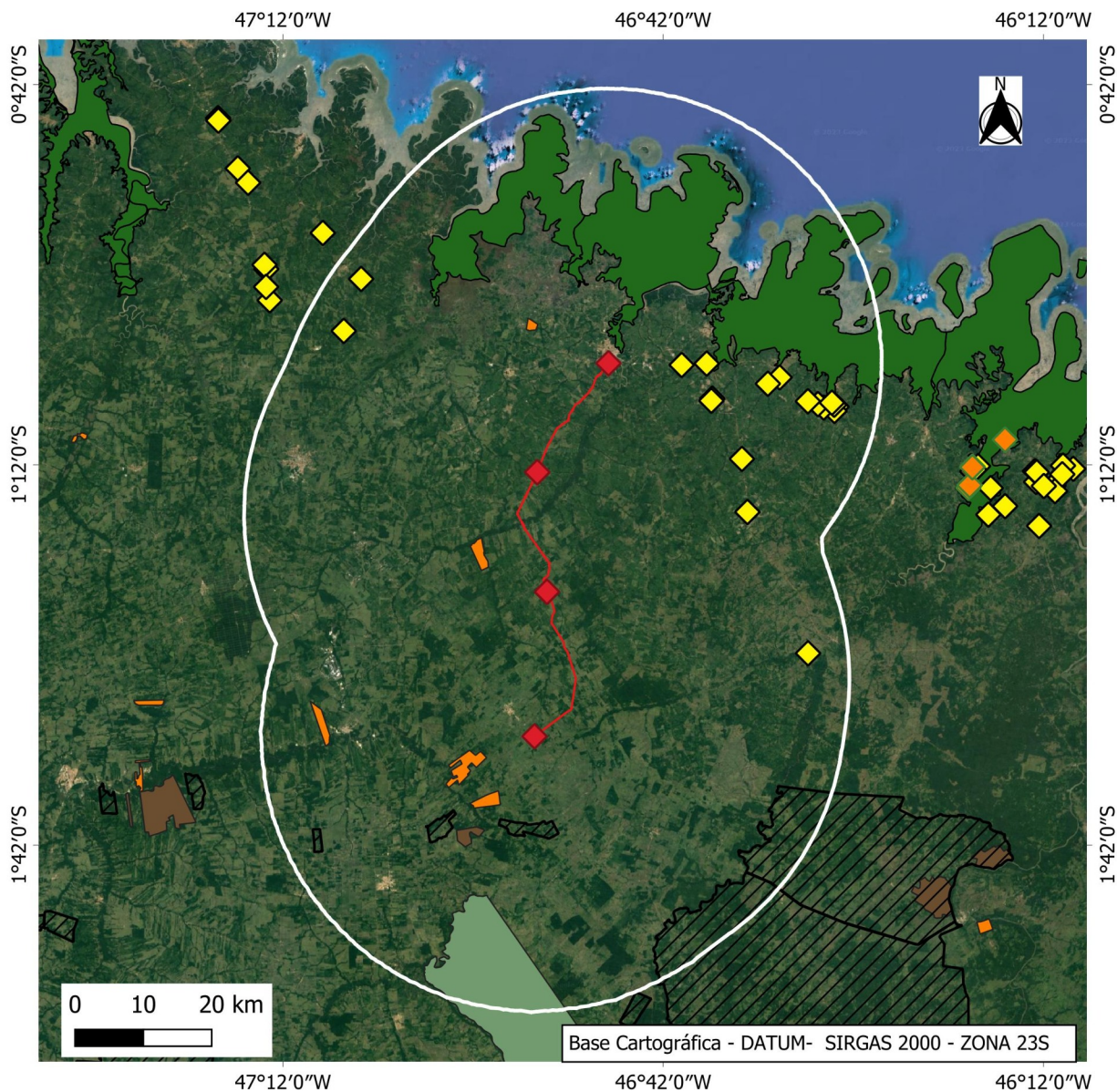

Convenção/legenda <ul style="list-style-type: none"> ◆ SÍTIOS ARQUEOLÓGICOS — RODOVIA PA-112 ASSENTAMENTO FEDERAL QUILOMBOS FEDERAIS QUILOMBOS ESTADUAIS TERRAS INDÍGENAS UCs FEDERAIS ÁREA DO ENTORNO (40km) 		 Governo do estado do Pará Secretaria de Estado do Meio Ambiente e Sustentabilidade SEMAS
Interessado <p style="text-align: center; margin: 0;">SECRETARIA DE ESTADO DE TRANSPORTE</p>		
Município <p style="text-align: center; margin: 0;">BRAGANÇA /PA</p>		
Escala <p style="text-align: center; margin: 0;">1:800000</p>	Data <p style="text-align: center; margin: 0;">JANEIRO/2022</p>	
Elaboração e execução <p style="text-align: center; margin: 0;">DIRETORIA DE LICENCIAMENTO AMBIENTAL - DLA</p>		
Fonte SEMAS (2022); INCRA(2022); IPHAN (2022); FUNAI (2022)		
Análise Técnica Danielle do Socorro Nunes Campinas Bach. Ciências Ambientais/DLA/SAGRA		

LOTE I

Sítio Arqueológico
SÍTIO ÁGUA DOCE
SÍTIO RIO DOS CACOS
Cearazinho
Patal
Sítio Piçarreira I
Sítio Piçarreira II
Sítio Soledade
Livramento
Comunidade Zé Castor
Damião Felix
Rosa Ferreira
Lisboa
Douglas do Feijão
Tio Duca 1
Tio Duca 2
Tio Duca 3
Ramal Nova Olinda

Quilombo Estadual: ASSOCIAÇÃO DOS PEQUENOS E MINI PRODUTORES DA COMUNIDADE DO JURUSSACA (12 km)

Unidade de Conservação Federal: RESERVA EXTRATIVISTA MARINHA DE CAETÉ-TAPERACU (2,3 km), RESERVA EXTRATIVISTA MARINHA DE TRACUATEUA (14 km); RESERVA EXTRATIVISTA MARINHA DE ARAÍ-PEROBA (15 km)

LOTE II

SÍTIO ARQUEOLÓGICO
Vila Verde

Quilombo Estadual: ASSOCIAÇÃO DOS MORADORES REMANESCENTE DO QUILOMBO TIPITINGA – AMORQUIT (6 km)

LOTE III

SÍTIO ARQUEOLÓGICO
José Matos

Quilombo Estadual: ASSOCIAÇÃO COMUNITÁRIA AGRÍCOLA COMUNITÁRIA REMANESCENTE QUILOMBOLAS DO MOCAMBO – ACOARQUIM; ASSOCIAÇÃO

QUILOMBOLA VIDA PARA SEMPRE JACAREQUARA – AVPS; ASSOCIAÇÃO COMUNITÁRIA QUILOMBOLA AGROAMBIENTAL DE MURUTEUAZINHO – ACQUAM

Quilombo Federal: NARCISA (15 km)

Assentamento Federal: PA SANTA PAULA I (34 km); PA CARLOS LAMARCA (16 km); PA CRISTAL (12 km); PA CIDAPAR 1ª PARTE (32 km); PA CIDAPAR 3ª PARTE (35 km)

Terra Indígena: Alto Rio Guamá (24 km)

EM 17/02/2023 13:47 (Hora Local) - Aut. Assinatura: 47247605944f3579.8c1757c7ec6380e.f318c987745bd476.967212c230ea5415
ASSINADO ELETRONICAMENTE PELO USUÁRIO: Francisco Leonardo Dias Tomaz (Lei 11.419/2006)